# CON LOS AMIGOS

JUNIO **2022**

# Editorial

¡Hola! ¡Qué alegría volvernos a encontrar!
Esta vez con algunas novedades. La más importante es que quienes hicieron posible esta nueva edición, fueron los chicos del grupo *"Los grandes pensadores"*. Un aplauso para ellos que trabajaron con mucho entusiasmo y para Clarita Vía quien coordinó este espacio sumando creatividad.

Otro año nos espera para seguir aprendiendo y compartiendo lindos momentos con amigos. Y hablando de amigos... les damos la bienvenida a Joaco, Vani, Mati y Vicente. Nos alegra mucho que formen parte de esta gran familia que formamos en Con-Vivencias.

En esta oportunidad, entrevistamos a Vane (TO) que empezó a trabajar con nosotros hace algunos meses. Entre otras cosas, no faltarán ricas y nuevas recetas, el rincón de las mascotas que tanto nos encanta, y dos espacios nuevos para reírnos y divertirnos un poco, que se llaman *"¿Sabías qué?"* y *"Anécdotas de hogar"*.

¡Los invitamos a disfrutar de esta nueva edición!

ESPACIO COCINA

# taller Mucho gusto

Taller “Mucho gusto”, es una idea que surgió el año pasado, con el objetivo de cocinar recetas dulces y venderlas, para que los chicos del grupo 1B, con el dinero recaudado pudieran comprarse distintas cosas para ellos.

Este año se continuó con el taller, pero innovando en el menú..... de ahí la idea de hacer prepizzas caseras. Se invirtió también en el packaging y se estudió minuciosamente la receta. Se la compartimos para que prueben hacerla en casa!!

**Que necesitas?**

- 1 kg de HARINA PUREZA con levadura
- 20 g (una cucharadita colmada) de sal
- 40 g de aceite (un pocillo de café)
- 5 g de azúcar (una cucharadita)
- 700 cc de agua

**Preparación:**

- Colocar los ingredientes en un bowl, excepto el agua.
- Agregar de a poco agua tibia (que no supere los 35° C) a los ingredientes y amasar hasta obtener una masa lisa y suave.
- Dividir la masa en tantas partes como pizzas se deseen y formar bollos.
- Colocar los bollos sobre la pizzera o mesada, cubrir con film plástico y dejar levar en un lugar cálido durante 10 min.
- Estirar sobre pizzeras aceitadas, agregar salsa de tomate y volver a dejar levar durante otros 10 min.
- Hornear en horno fuerte (210-230 °C) durante 15 min. Retirar del horno y conservar las mismas como prepizzas o agregar los ingredientes deseados y terminar la cocción.

NOTA: se pueden congelar las prepizzas, no así los bollos, a fin de preservar la óptima calidad de la masa.

***Bon appetit!!!!***

UN CUENTO DE

ALÍ

# UNA AVENTURA VIAJERA

Había una vez un chico que se llamaba Roberto. Él vivía con su abuela Lorena.

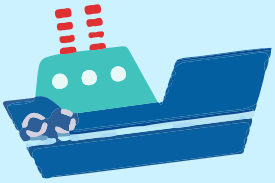

Un día los dos pensaron en irse a vivir al Glaciar Perito Moreno, así que se tomaron un barco y se fueron hacia allá.

Apenas se mudaron alquilaron una casita, pero después la abuela junto dinero y la pudieron comprar. La casita era muy linda y estaba cerquita del glaciar.

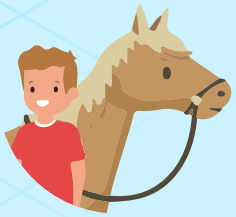

Después de un tiempo Roberto y el caballo se hicieron muy amigos y le puso de nombre: Manchita.

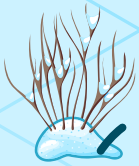

Un día los dos se fueron a caminar y Roberto vio un animal perdido en la nieve.
-¿Qué es eso abuela?
-¡Es un caballo!
- ¿Me puedo subir?
-¡Sí! Pero tené mucho cuidado que te podés caer.

Lorena les cocinaba a su nieto y a sus amigos unas ricas galletas con nueces que a todos les gustaban mucho.

Al anochecer del cumpleaños de Roberto, la abuela le hizo una gran torta y soplaron las velitas y en ese momento los dos se dieron cuenta de lo felices que eran viviendo juntos en el glaciar.

Después de tomar la leche, algunas veces todos se quedaban a dormir en la casita.

# ¿SABÍAS QUÉ?

El grupo **1A (Los Grandes Pensadores)** anda haciendo bromas a sus terapeutas. En esta ocasión le tocó a Luciano Parodi, uno de nuestros kinesiólogos.
Lucho deja siempre su bicicleta en el jardín. Un día, el grupo, que estaba trabajando en el taller de huerta, tuvo la pícara idea de ponerle tierra en el asiento de la bici.

¿A QUÉ NO SABEN QUÉ PASÓ CUANDO EL KINE AGARRÓ SU BICI? ¿SERÁ QUE SE ENSUCIÓ TODO EL PANTALÓN Y FUE ASÍ A SU OTRO TRABAJO O SE HABRÁ DADO CUENTA ANTES DE LA BROMA?

CONTINUARÁ...

# CONOCIENDO A VANESA TARCA

**¿Cuál es tu nombre completo?**
-Vanesa Fernanda Tarca

**¿Cuánto hace que entraste al hogar? ¿Cuál es tu profesión?**
-Entré a trabajar en el mes de febrero 2022, soy terapista ocupacional

**¿Por qué elegiste ser TO?**
Yo elegí ser TO, porque mi idea era hacer talleres de memoria con personas adultas, pensaba que ser TO era solo eso, no sabía bien los alcances de esta profesión, pero bueno, acá estoy, llegué!!

**¿A qué edad te recibiste?**
-Me recibí los 26 años, el año pasado en el 2021, en la UBA.

**¿Qué es lo que más te gusta hacer cuando no estás trabajando?**
-Me gusta dormir!! Ir a la cancha también. Y me gusta mucho salir a pasear con mis sobrinos a la plaza, al shopping, a la feria.
Tengo tres sobrinos, el mayor de 17 años se llama Agustín, Jerónimo que tiene 14 años y Lisandro que tiene 15 meses, es muy chiquito!!

**¿Cuál fue tu primera impresión del hogar?**
El primer día cuando hice la visita con Caro me fui con mucha información, son muchos los que están y trabajan en el hogar, de todos modos mi impresión fue buena, me trataron muy bien y son todos muy buenos

**¿Cómo está constituida tu familia?**
Mi familia somos: mamá, papá, una hermana melliza y una hermana más

grande. Además tengo tres perros y un loro (que canta “la vaca Lola”)

**¿Te gusta el futbol? ¿ de qué cuadro sos hincha?**
Me encanta el futbol, voy a la cancha! Soy de Boca, y voy siempre que puedo, con amigos, con mi tío o sola.

**¿Dónde te visualizas trabajando dentro de algunos años?**
Espero seguir trabajando acá y también me gustaría encontrar alguna residencia para trabajar con adultos mayores, haciendo lo que más me gusta.

# ESTADOS DE ÁNIMO

CUANDO CREAS QUE EN LA VIDA
NADA SE PUEDE LOGRAR
PON TUS MOTORES EN MARCHA
Y COMIENZA A CAMINAR.

CUANDO TENGAS UN AMIGO
NO LO DEJES ESCAPAR
EN LAS BUENAS O EN LAS
MALAS
ÉL TE PUEDE AYUDAR.

POR ESO, VEN A VOLAR
VEN A VOLAR
PONELE ALAS A TUS SUEÑOS
Y MUY PRONTO ÉCHATE A VOLAR
VEN A VOLAR, VEN A VOLAR
PONELE ALAS A TUS SUEÑOS
Y MUY PRONTO
HAZLO REALIDAD.

CUANDO CREAS QUE A TU ESTIMA
LA VENCE LA DEPRESIÓN
NO BAJES NUNCA LOS BRAZOS
Y BUSCA DE NUEVO EL SOL.

SI TE AGOBIAN LOS PROBLEMAS
ELLOS TIENEN SOLUCIÓN
SI TU CORAZÓN SE ENFERMA
ESO PUEDE SER PEOR.

POR ESO,
VEN A VOLAR
VEN A VOLAR
PONELE ALAS A TUS SUEÑOS
Y MUY PRONTO ÉCHATE A
VOLAR
VEN A VOLAR, VEN A VOLAR
PONELE ALAS A TUS SUEÑOS
Y MUY PRONTO
HAZLO REALIDAD.

**Letra y música:** Mario Frías

COMPAÑEROS

# NUEVOS

## Matías Massotta

**Edad:** 34 años
Inquieto, gran sonrisa. Escapista y desafiante.

## Vanina Sotto

**Edad:** 34 años
Muy observadora y sonriente. Gran simpatía.

## Joaquín Duffau

**Edad:** 32 años
Muy participativo y de sonrisa canchera. Le gusta mucho comer cosas ricas.

## Vicente Serrat

**Edad:** 23 años
Romántico y galán. Con una mirada hermosa que dice mucho.

# Anécdotas del Hogar

Vamos a contar una anécdota de una salida que hicieron los chicos al cine.

El cine estaba en el shopping.

Antes de llegar a la boletería, todos pasaron por un pasillo con muchas vidrieras de zapatos, pero Rosita López se quedó mirando un par de botas que le gustaron mucho....

¡Le explicamos que no íbamos de compras y que no podíamos comprar esos zapatos!

Aunque la peli estaba por empezar, Rosita no quería saber nada con el hecho de entrar al cine sin sus botas nuevas. Costó convencerla para que se olvidara de los zapatos y disfrutara de la peli con los amigos.

Esta anécdota la recordó Hugo Montenegro y Lu Verdún.

**¡Tenemos muchas anécdotas y fuimos a pasear a muchos otros lugares!**

**¡¡Esperemos volver pronto!!**

# RINCÓN DE LAS mascotas

## En esta edición, presentamos a los perros de Hugo

El Rata es muy celoso y no quiere que se acerque nadie, ladra mucho y a Bandi, que es más viejo, lo tiene medio cansado. Igual lo adoptó como a un hijo. A Bandido le gusta acompañar a Hugo en la habitación mientras él mira la tele.

# 25 DE MAYO

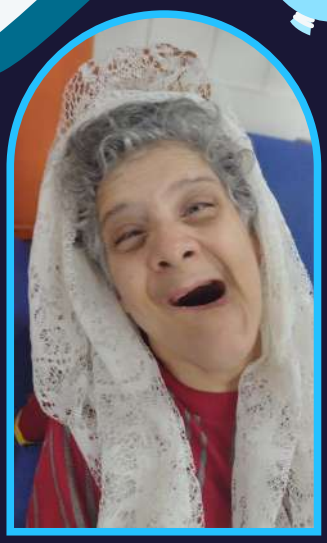

# EN EL HOGAR

# ¿SABÍAS QUÉ?

¡¡Lucho se dio cuenta de la broma antes de subirse a la bici, pero les hizo creer a todos que se había sentado en el barro y que fue con el pantalón sucio a todos lados!! ¡Al final todos bromearon con todos!

## ¡Gracias, Gri!

Gri trabajó en el hogar 26 años. Hace unos días se despidió porque se jubiló y va a descansar y disfrutar de su casa y su familia.

Gri es de esas personas que son puro corazón, alegría y positivismo y la vamos a recordar siempre con la misma alegría y sonrisa que ella nos regalaba todos días.

**¡Gracias Gri por tanto! ¡Te vamos a súper extrañar!**